

JZ DŘEVĚNÉ TOČITÉ SCHODIŠTĚ

PŮDORYS 1.NP

PŮDORYS 2.NP

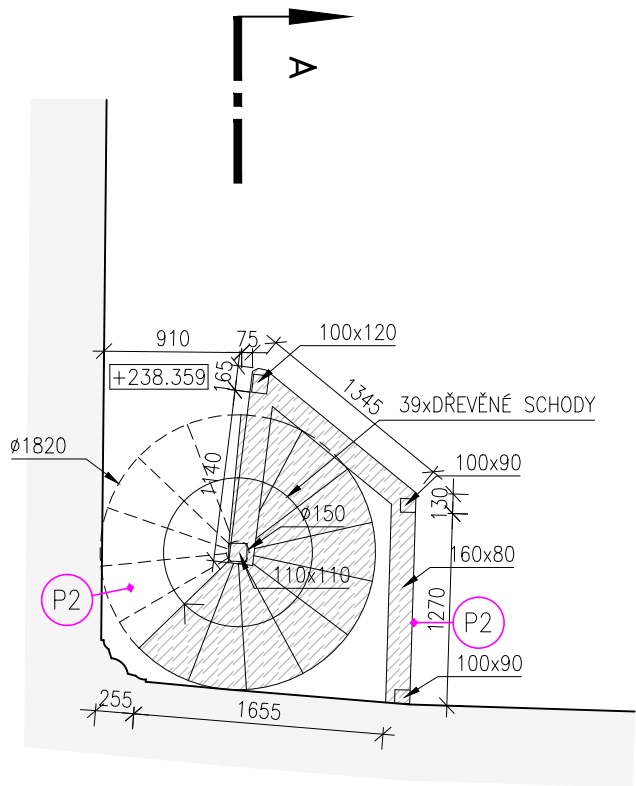
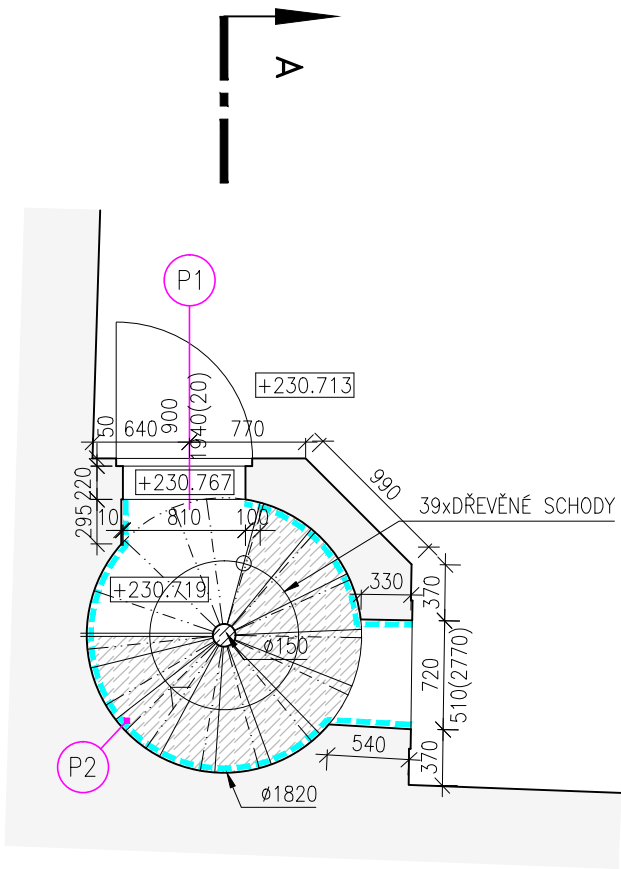

ŘEZ A-A

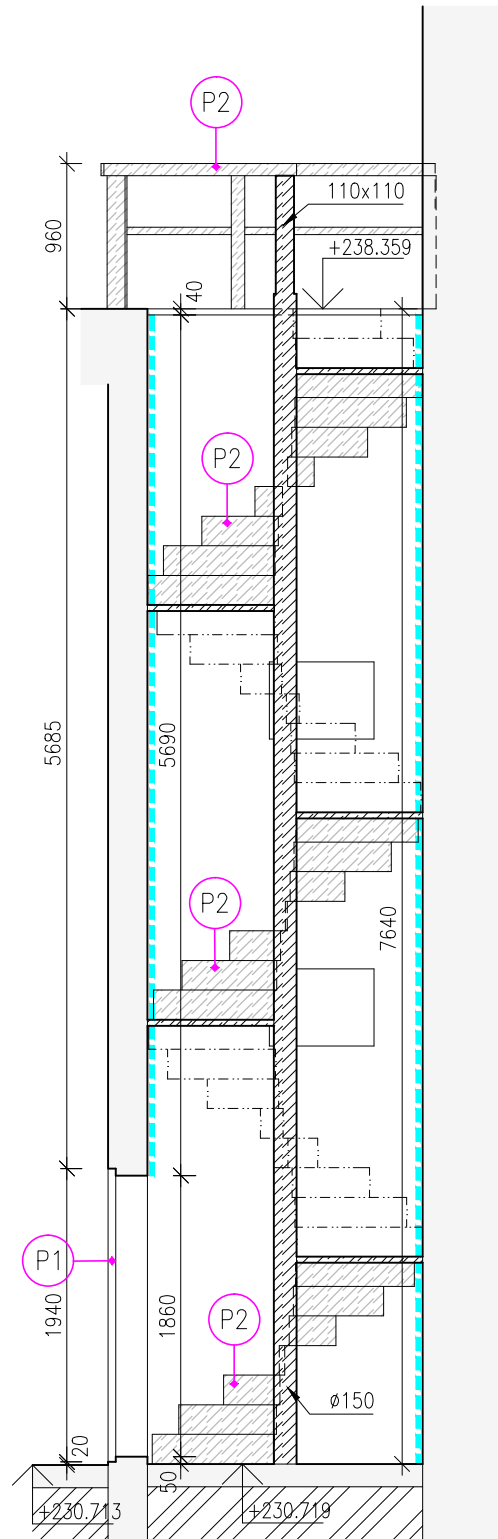

LEGENDA:

- Stávající omítky na stěnách zachovat a zednický opravit:
 - Výměna stávající omítky lokálně poškozené během restaurátorské opravy schodiště za novou vápennou štukovou omítku se zrnitostí, strukturou a technologií nanášení podle ponechávaných omítek na navazujících plochách, předpokládaný rozsah výměny omítek za nové je do 10 % ploch.
 - Nová výmalba vápenným nátěrovým systémem v rozsahu 100 % ploch v odstínu starobílá, skutečný barevný odstín upřesní památkový dohled na základě vyhodnocení zkušebních vzorků provedených v průběhu stavby.

POZNÁMKY A VYSVĚTLIVKY

- P1 Stávající dřevěné svislové dveře z lodi na schodiště zachovat a restaurátorsky opravit – další podrobnosti viz Restaurátorská dokumentace v Dokladové části.
- P2 Stávající dřevěné točité vřetenové schodiště z lodi na kruchtu zachovat a restaurátorsky opravit – další podrobnosti viz Restaurátorská dokumentace v Dokladové části.

SCHÉMA M: 1:1000

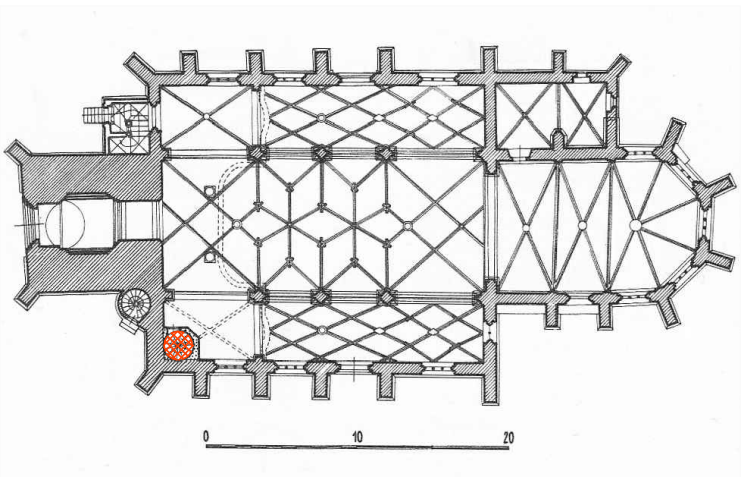

Poznámka: Jako podklad bylo použito zjednodušené geodetické zaměření rozhodujících konstrukcí.

Poznámka: Jestliže se v dokumentaci objevují odkazy na obchodní názvy firmy, specifická označení výrobků, materiálů, technologických postupů či celků a dodávek, které platí pro určitého podnikatele, společnost nebo jeho organizační složku, patenty na vynálezy, užité vzory, průmyslové vzory, ochranné známky nebo označení původu, vlivem toho, že projektant nebyl jinak schopen popsat vymezenou část předmětu projektu s použitím daných specifikací tak, aby byly dostatečně přesné a srozumitelné, jedná se o doporučená řešení (vymezení předpokládaného standardu) a v těchto případech projektant umožňuje dodavateli použití i jiných, kvalitativně a technicky obdobných řešení.



SOUŘADNICOVÝ SYSTÉM S–JTSK, VÝŠKOVÝ SYSTÉM BPV

<div>SPOLEČNOST PRO REKONSTRUKCE PAMÁTEK ŠKROUPOVA 441/9 500 02 HRADEC KRÁLOVÉ mobil 775 777 810 e-mail: info@inreco.cz</div>	KRAJ STŘEDOČESKÝ		ČÍSLO PARÉ		
	KATASTRÁLNÍ ÚZEMÍ KUTNÁ HORA 677710				
	OBJEDNATEL ŘK FARNOST – ARCIDĚKANSTVÍ, JAKUBSKÁ 1, 284 01 KUTNÁ HORA				
	AKCE KUTNÁ HORA, KOSTEL PANNY MARIE NA NÁMĚTI		STUPEŇ DSP+DPS		
AUTOR ING. PETR ROHLÍČEK	Restaurování schodišť a konzer. části ohradní zdi		FORMÁT 3 x A4		
VED. PROJ.			MĚŘ. 1:50		
ZOD. PROJ. ING. JAN ČERNÝ			DATUM 07/2022		
KONTROLA ING. PETR ROHLÍČEK			PROF. D.1.1.	VÝK.Č. 2.1	
SPOLUPRÁCE	VÝKRES JZ DŘEVĚNÉ TOČITÉ SCHODIŠTĚ				